



Puentes sobre la laguna del río Yewa

Porto Novo, Benin / 2021

Tipología estructural

Cliente
Alcance

Proyecto Preliminar de una conexión vial entre el cruce de Sèmè y Porto-Novo con la construcción de un puente sobre la laguna y la conexión de 2x2 carriles con el Boulevard du Cinquentaire.
QGMI
Estudio preliminar

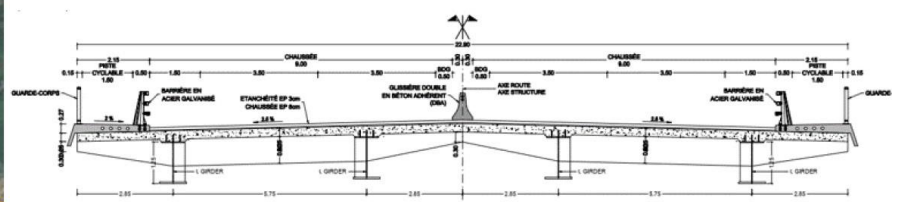
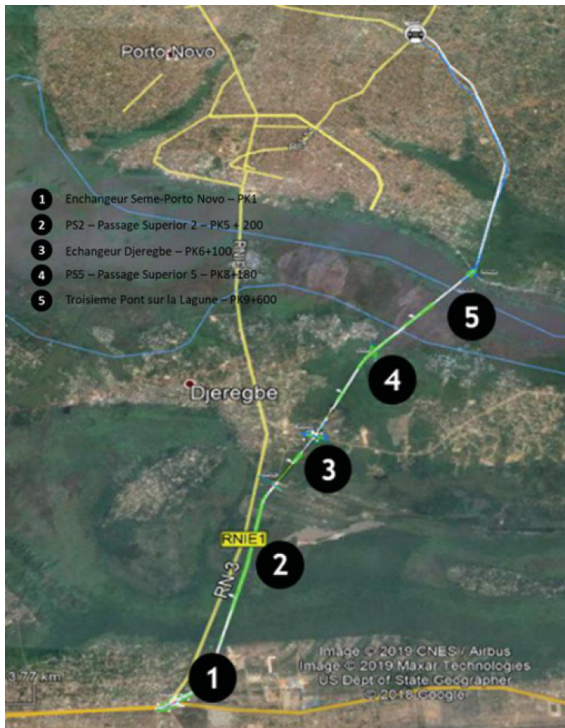

Proyecto Preliminar de una conexión vial entre el cruce de Sèmè y Porto-Novo con la construcción de un puente sobre la laguna y la conexión de 2x2 carriles con el Boulevard du Cinquentaire.



C/ Barquillo 23, 2º | 28004 Madrid | España
T. (+34) 917 014 460 | F. (+34) 915 327 864
www.fhecor.com | fhecor@fhecor.es